

**THE
TOUR
LIST**
ANYWHERE YOU WISH



เดอะทัวร์ลิสต์
THE TOUR LIST (organized by ATC)

56/1 ซอยพระรามหก 28 ถนนพระรามหก แขวงพญาไท เขตพญาไท กรุงเทพมหานคร 10400
ใบอนุญาตประกอบธุรกิจนำเที่ยว : 11/06765
เลขประจำตัวผู้เสียภาษี : 0105555002105

☎ 098-191-4625
@thetourlist
f The Tour List

✉ thetourlists@gmail.com
www.thetourlist.com

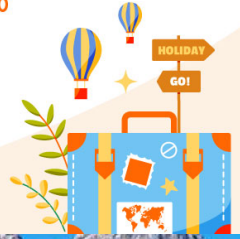

SHINING Pakistan

9 วัน 7 คืน

24 ก.ค. - 01 ส.ค. 69 (อาสาพหุชา / วันเฉลิมฯ)
12 - 20 ส.ค. 69 (วันแม่ฯ) / 09 - 17 ก.ย. 69

เส้นทางคาราโครัม ไฮเวย์ / ธารน้ำแข็งฮือปเปอร์
ชมพระอาทิตย์ตกที่คยูเกอร์ / วิวยอดเขานิงกาปาร์บัต
จุดไฮโล่ชมวิวราคาโปชิ / ล่องเรือทะเลสาบอิตตาบัต
ภาพสลักหินซิลาส / สะพานแขวนฮุสไซนิ

เสริมอาหารไทยบางมื้อ

ราคาเพียง!!

69,900

รวมค่าวีซ่า!

✂ อาหาร 21 มื้อ
+บนเครื่อง

🧳 น้ำหนักกระเป๋า
20 KG

🛡️ แคมฟรี!!
ประกันอุบัติเหตุ



| วันที่ | โปรแกรมทัวร์ | โรงแรม | เมือง | อาหาร | | |
|--------|---|--|------------|-------|---------|------|
| | | | | เช้า | กลางวัน | เย็น |
| 1 | สนามบินสุวรรณภูมิ - อิสลามาบัด | Hotel Pearl Continental Rawalpindi หรือเทียบเท่า | อิสลามาบัด | - | - | |
| 2 | อิสลามาบัด - เมืองดักคิลา - เมืองนาราน | Northern Retreat Hotel หรือเทียบเท่า | นาราน | | | |
| 3 | เมืองนาราน - คาริมาบัด - อุนซ่า - คุยเกอร์ | Eagle's Nest Hotel หรือเทียบเท่า | คุยเกอร์ | | | |
| 4 | โฮปาร์วัลเลย์ - ธารน้ำแข็งฮอปเปอร์ ป้อมปราการอัลติก (AltitFort) | Hunza Darbar Hotel หรือเทียบเท่า | อุนซ่า | | | |
| 5 | คุนจีรพาสา - เมืองซุส - หมู่บ้านพาสา เกือกเขาพาสา - ธารน้ำแข็งพาสา สะพานแขวนซุสโซนี | Sarai Silk Route Hotel หรือเทียบเท่า | พาสา | | | |
| 6 | ล่องเรือทะเลสาบอิตดาบัต - หุบเขาคาร์กาคาลาดกิลกิต | Gilgit Serena Hotel หรือเทียบเท่า | กิลกิต | | | |
| 7 | จุดชมวิวยอดเขานังกาปาร์บัต ภาพสลักหินซิลาส - นาราน | Naran Northern Retreat หรือเทียบเท่า | นาราน | | | |
| 8 | เมืองอิสลามาบัด - มัสยิดไฟซาล สนามบินนานาชาติอิสลามาบัด | - | - | | | |
| 9 | สนามบินสุวรรณภูมิ | - | - | | - | - |

เที่ยวบินขาไป



เที่ยวบินขากลับ



วันที่ 1 กรุงเทพฯ (สนามบินสุวรรณภูมิ) – เมืองอิสลามาบัด (-/-/-)

- 16.00 น. คณะพร้อมกัน ณ ท่าอากาศยานสุวรรณภูมิ อาคารผู้โดยสารขาออกชั้น 4 เคาน์เตอร์สายการบินไทย โดยมีเจ้าหน้าที่ของบริษัทคอยให้การต้อนรับ
- 19.00 น. ออกเดินทางสู่สนามบินนานาชาติอิสลามาบัด (Islamabad International Airport) ประเทศปากีสถาน โดยสายการบิน Thai Airways เที่ยวบินที่ TG349 (มีอาหารและเครื่องดื่มบริการบนเครื่อง)
- 22.10 น. เดินทางถึง**กรุงอิสลามาบัด (Islamabad)** หลังผ่านพิธีการตรวจคนเข้าเมือง และรับสัมภาระเรียบร้อยแล้ว นำทุกท่านเดินทางไปยังโรงแรมในเมืองอิสลามาบัด ใช้เวลาประมาณ 1 ชม. (เวลาท้องถิ่นช้ากว่าไทย 2 ชั่วโมง)

ที่พัก Hotel Pearl Continental Rawalpindi หรือเทียบเท่า

วันที่ 2

เมืองอิสลามาบัด – เมืองตักศิลา – เมืองนาราน

(B/L/D)

เช้า

รับประทานอาหารเช้า ณ ห้องอาหารของโรงแรม

นำคณะเดินทางไปยัง**เมืองตักศิลา(Taxila)** ซึ่งได้ชื่อว่าเป็นนครแห่งปัญญา เนื่องด้วยในสมัยโบราณ เมืองตักศิลาเป็นเมืองมหาวิทยาลัยขนาดใหญ่ที่สุดในชมพูทวีป ปัจจุบันเมืองตักศิลากลายเป็นชุมชนทางพระพุทธศาสนา ที่เหล่าผู้จาริกแสวงบุญนับแสนจะเดินทางมาทุกปี จุดแรกนำท่านชม**พิพิธภัณฑตักศิลา(Taxila Museum)** สถานที่ที่รวบรวมวัตถุโบราณจำนวนมากของเมืองมาจัดแสดงไว้ อาทิ รูปสลัก รูปปูนปั้น ศิลปะคันธาระ จิตรกรรมภาพพระพุทธรูป และซากสถูปเจดีย์ต่าง ๆ จากนั้นชม**ธรรมราชา(Dharmarajika)** วัดแห่งแรกที่สร้างขึ้นที่เมืองตักศิลา สร้างโดยพระเจ้าอโศกมหาราช ปัจจุบันเหลือเพียงฐานราก จากการทำลายของนักบรรมมองโกล เผ่าจีนฮั่นที่บุกเข้ามาเผาทำลาย ถัดมาแวะชม**วัดจูเลียน(Jaulian Monastery)** วัดขนาดใหญ่ที่มีประติมากรรมสวยงามโดดเด่นประดับติดอยู่กับสถูปต่าง ๆ ทั้งฐานสถูปองค์กลางและรายรอบ



กลางวัน

รับประทานอาหารกลางวัน ณ ร้านอาหารท้องถิ่น

ออกเดินทางไปยัง**เมืองนาราน(Naran)** เมืองและสถานที่ท่องเที่ยวยอดเยี่ยมที่สุดแห่งหนึ่งในหุบเขาคากัน เมืองนารานตั้งอยู่ที่ระดับความสูง 2,409 เมตร ใช้เวลาเดินทางประมาณ 5-6 ชั่วโมง

ค่ำ

บริการอาหารค่ำ ณ ห้องอาหารของโรงแรม

ที่พัก

Northern Retreat Hotel หรือเทียบเท่า

วันที่ 3

เมืองนาราน – คาริมาบัด – สุนซ่า – ดยเกอร์

(B/L/D)

เช้า

รับประทานอาหารเช้า ณ ห้องอาหารของโรงแรม

วันนี้พาท่านเดินทางสู่เมือง**คาริมาบัด (Karimabad)** ซึ่งเป็นเมืองที่ตั้งของ**หุบเขาสุนซ่า (Hunza valley)** เดินทางทาง**ช่องเขามานูร์ซา (Babusar Pass)** ที่ระดับความสูง 4,173 เมตรเหนือระดับน้ำทะเล ซึ่งมีต้นกำเนิดมาจากข้อเท็จจริงที่ว่าจักรพรรดิโมกุล Babur Babur เคยผ่านบริเวณนี้ในช่วงต้นศตวรรษที่ 16 ระหว่างทางแวะชม**ทะเลสาบลูซ่า (Lulusar Lake Viewpoint)** ทะเลสาบที่มีความสูง 3,410 เมตรเหนือระดับน้ำทะเล เป็นต้นกำเนิดหลักของแม่น้ำคุนฮาร์ หลังจากนั้นพาท่านแวะจุดชม**วิวราคาโปชิ (Rakaposhi View Point)** จุดชมวิวไฮไลท์ที่ทุกท่านจะได้ชมบรรยากาศและความงดงามของยอดเขาราคาโปชิซึ่งมีความสูงเป็นอันดับที่ 26 ของโลก มีความสูงกว่า 7,788 เมตร ยอดเขาสูงตระหง่านติดกับผืนน้ำสีฟ้าและต้นไม้อัลป์สลับแดงเหลืองเขียวรายล้อมในช่วงใบไม้เปลี่ยนสี ยิ่งแต่งแต้มให้สถานที่แห่งนี้สวยงามราวกับภาพวาด



กลางวัน

รับประทานอาหารกลางวัน ณ ร้านอาหารท้องถิ่น

เดินทางต่อไปยังที่พักบน **ดุยเกอร์(Duiker)** หนึ่งในจุดชมวิวพระอาทิตย์ที่สวยงามที่สุดแห่งหนึ่ง ซึ่งจะมีความสวยงามแตกต่างกันไปในทุกๆฤดู ที่นี่ยานจะได้ชมยอดเขา **เลดี้ฟิงเกอร์(Lady Finger)** หรือยอดเขาทะเลเมฆที่มีรูปทรงอันเป็นเอกลักษณ์ชูตั้งขึ้นราวกับปลายหอกเป็นยอดเขาเดียวในบริเวณนี้ที่ไม่เคยมีหิมะปกคลุมเลยในขณะที่ยอดเขาโดยรอบมีหิมะขาวโพลนปกคลุมเกือบตลอดปี เมื่อถึงโรงแรม อีสระพักผ่อนตามอัธยาศัย



ค่ำ

รับประทานอาหารค่ำ ณ ห้องอาหารของโรงแรม

ที่พัก

Eagle's Nest Hotel หรือเทียบเท่า

วันที่ 4 โสภารวัลเลย์ – ธารน้ำแข็งฮ็อบเปอร์ – ป้อมปราการอัลติท (B/L/D)

เช้า บริการอาหารเช้า ณ ห้องอาหารของโรงแรม

มุ่งหน้าสู่หมู่บ้าน **Hopar Valley** ซึ่งการขึ้นไปด้านบนนั้นจะต้องเปลี่ยนรถไปนั่งจี๊ป (Jeep) แทนเพื่อให้ง่ายต่อการเดินทางในเส้นทางนี้จุดหมายปลายทางคือการขึ้นไปชม **ธารน้ำแข็งฮ็อบเปอร์(Hopper Glacier)** ธารน้ำแข็งอันเลื่องชื่อที่มีความเก่าแก่จากการทับถมของหิมะมานานหลายร้อยปีจากหิมะสีขาวจนกลายเป็นหินและมีการกล่าวว่ายังเป็น ธารน้ำแข็งที่เคลื่อนที่เร็วที่สุดในโลก ถือเป็นอีกหนึ่งแลนด์มาร์คที่ต้องได้มาชมสิ่งมหัศจรรย์นี้ด้วยตาตัวเองสักครั้ง



กลางวัน รับประทานอาหารกลางวัน ณ ร้านอาหารท้องถิ่น

นำท่านทานเดินทางไปชม **ป้อมปราการอัลติท(AltitFort)** สัญลักษณ์ทางประวัติศาสตร์ที่เก่าแก่ที่สุดในแคว้นGilgitBaltistan ที่อยู่คู่กับประเทศปากีสถานมาอย่างยาวนานที่บอกเล่าเรื่องราวต่างๆในอดีตทั้งเรื่องการปกครองและวัฒนธรรมได้เป็นอย่างดีป้อมปราการแห่งนี้ถูกสร้างขึ้นจากดินตั้งอยู่บนหน้าผาริมแม่น้ำสุนซาไม่มีหลังคาสถาปัตยกรรมภายในเรียบง่ายบริเวณด้านในเป็นพิพิธภัณฑ์ที่เปิดให้นักท่องเที่ยวได้เข้าชม

จากนั้นนำท่านชม **ตลาดพื้นเมือง(Karimabad Bazaar)** ที่นี่ท่านจะได้สัมผัสชีวิตความเป็นอยู่ของชาวพื้นเมืองซึ่งส่วนใหญ่จะมีอาชีพปลูกผลไม้เมืองหนาว เช่น แอปเปิ้ล และแอปริคอต เนื่องจากอากาศในหุบเขาแห่งนี้จะมีอากาศเย็นตลอดทั้งปี



กลางวัน รับประทานอาหารกลางวัน ณ ร้านอาหารท้องถิ่น

เดินทางต่อไปยัง **เมืองพาสสุ(Passu)** หมู่บ้านที่มีชื่อเสียงแห่งหนึ่งบนเส้นทาง **คาราโครัม ไฮเวย์** โดยขึ้นชื่อเรื่องความอลังการของ**เทือกเขาพาสสุ (PassuCones)**, **ยอดเขาพินเลื่อย(CathedralMountain)** ที่มียอดแหลมหลายยอดในภูเขาเดียว และ **ธารน้ำแข็งพาสสุ (Passu Glacier)** ธารน้ำแข็งสีขาวอมเทาที่มีความยาวกว่า21กิโลเมตรที่ใครได้มาเห็นต้องตื่นตะลึง ในความมหัศจรรย์น่าทึ่งแน่นอนจากนั้นนำท่านชม**สะพานแขวนฮุสนิ (Hussani Bridge)** เป็นสะพานไม้ที่ใช้สำหรับข้ามแม่น้ำฮุสนาไปยังRawlpindiในปี 2010 สะพานแห่งนี้เคยถูกทำลายจากน้ำท่วมใหญ่ในปัจจุบันสะพานแห่งนี้ได้ถูกยกเลิกการใช้งานไปแล้วแต่ได้กลายมาเป็นแลนด์มาร์คสำหรับนักท่องเที่ยวที่ต่างแวะเวียนมาถ่ายรูปอย่างไม่ขาดสาย



ค่ำ **รับประทานอาหารค่ำ ณ ห้องอาหารของโรงแรม**
ที่พัก **Sarai Silk Route Hotel หรือเทียบเท่า**

วันที่ 6 **ล่องเรือทะเลสาบอัตตาบัต – หุบเขาคาร์กา – ตลาดกิลกิต**

(B/L/D)

เช้า **บริการอาหารเช้า ณ ห้องอาหารของโรงแรม**

วันนี้เราจะพาท่านเดินทางไปยัง **ทะเลสาบอัตตาบัต(Attabad Lake)** ทะเลสาบสีเทอร์ควอยซ์ที่มีความยาวกว่า 20 กิโลเมตร ที่เกิดขึ้นจากปรากฏการณ์ดินถล่มของภูเขา ปิดทางไหลของแม่น้ำสินธุ จึงทำให้ระดับน้ำหลังแนวดินเพิ่มสูงขึ้นและท่วมหมู่บ้านหลายแห่ง ถนนถูกตัดขาด หลายหมู่บ้านจมอยู่ใต้น้ำ ต่อมาทางการจีนได้ช่วยสร้างอุโมงค์ผ่านภูเขาเพื่อเชื่อมกับถนนคาราโครัมใหม่ที่ใช้กันอยู่ในปัจจุบัน ทะเลสาบอัตตาบัตจึงกลายเป็นหนึ่งในสถานที่ยอดฮิตที่ไม่่ว่าใครมาปากีสถานก็ต้องมาเยือนเพื่อชมความงามของทะเลสาบแห่งนี้ ที่นี่ท่านยังได้มีโอกาสทำกิจกรรมล่องเรือบนทะเลสาบอีกด้วย **(รวมค่ากิจกรรมล่องเรือแล้ว)**



กลางวัน รับประทานอาหารกลางวัน ณ ร้านอาหารท้องถิ่น

จากนั้นมุ่งหน้าสู่เมือง**กิลกิต(Gilgit)** หัวเมืองหลักทางตอนเหนือศูนย์กลางสำคัญทางพระพุทธศาสนาและเป็นจุดแวะพักที่สำคัญบนเส้นทางสายไหมในสมัยโบราณปัจจุบันเป็นจุดเชื่อมต่อหลักตามทางหลวงคาราโครัมนำท่านชม**พระพุทธรูปคาร์กา(KargahBuddha)** ภาพแกะสลักหินของพระพุทธเจ้าบนหน้าผาใน**หุบเขาคาร์กา(KargahValley)** มรดกแห่งพระพุทธศาสนาที่ยังคงเหลืออยู่ในปากีสถานสืบทอดมาจนถึงปัจจุบันออกเดินทางต่อไปยัง**ตลาดกิลกิต(GilgitBazaar)** ตลาดขนาดใหญ่ในตัวเมืองกิลกิตอิสระให้ท่านได้ช้อปปิ้ง สินค้าท้องถิ่นและของฝากไปเป็นของที่ระลึกอาทิแอปริคอตตากแห้งภาชนะเครื่องเคลือบและพรมนอกจากนี้ยังมีสตรีทฟู้ดให้เลือกซื้อทานกันอย่างจุใจเมื่อได้เวลาอันสมควรนำท่านเดินทางกลับที่พัก



ค่ำ **รับประทานอาหารค่ำ ณ ห้องอาหารของโรงแรม**
ที่พัก **Gilgit Serena Hotel หรือเทียบเท่า**

วันที่ 7 จุดชมวิวยอดเขานั่งกาปาร์บัต – ภาพสลักหินซีลาส – เมืองนาราน
(B/L/D)

เช้า **บริการอาหารเช้า ณ ห้องอาหารของโรงแรม**

นำท่านเดินทางสู่**นาราน(Naran)** ใช้เวลาเดินทางประมาณ 5-6 ชั่วโมงระหว่างทางแวะจุดชมวิวยอด**3 ขุนเขา(The junction of 3 highest mountain viewpoint)** ซึ่งเป็นที่ที่ 3 เทือกเขามายบรรจบกัน ได้แก่ Hindu Kush, Himalaya และ Karakorams โดยมีแม่น้ำ 2 สายมายบรรจบกัน คือแม่น้ำ Gilgit และ แม่น้ำสินธุ



จากนั้นแวะชม **วิวยอดเขานั่งกาปาร์บัต(Nanga Parbat Viewpoint)** เป็นยอดเขาที่สูงเป็นลำดับที่ 9 ของโลกและเป็นยอดเขาที่มีความอันตรายเป็นอันดับ 5 ของโลก อยู่ในประเทศปากีสถาน ยอดเขานั่งกาปาร์บัต หรือที่รู้จักกันอีกชื่อว่า ภูเขากินเล็ด



กลางวัน **รับประทานอาหารกลางวัน ณ ร้านอาหารท้องถิ่น**

จากนั้นนำคณะชม **ภาพสลักหินซีลาส(Chilas Rock Carving)** ซึ่งเป็นโขดหินที่มีการจารึกภาพเขียนโบราณที่เกี่ยวข้องกับประวัติศาสตร์ อาทิ งานศิลปะภาพเขียนสถาปัตยกรรมโบราณ ภาพเขียนที่เกี่ยวข้องกับวัฒนธรรมดั้งเดิม และพุทธศิลป์ โดยมีการค้นพบโขดหินเหล่านี้กว่า 20,000 ชิ้น



ค่ำ รับประทานอาหารค่ำ ณ ห้องอาหารของโรงแรม

ที่พัก Naran Northern Retreat หรือเทียบเท่า

วันที่ 8 เมืองอิสลามาบัด – มัสยิดไฟซาล – สนามบินนานาชาติอิสลามาบัด (B/L/D)

เช้า รับประทานอาหารเช้า ณ ห้องอาหารของโรงแรม

เดินทางกลับเมืองอิสลามาบัดในช่วงเช้า โดยใช้เวลาประมาณ 4 ชั่วโมง

กลางวัน รับประทานอาหารกลางวัน ณ ร้านอาหารท้องถิ่น

นำท่านชม **มัสยิดไฟซาล (Faisal Mosque)** ซึ่งจัดว่าเป็นมัสยิดที่ใหญ่ที่สุดในปากีสถานและภูมิภาคเอเชียใต้ และใหญ่เป็นอันดับ 6 ของโลก ลักษณะของมัสยิดมองดูคล้ายกับเต็นท์กระโจมแปดเหลี่ยมของชนเผ่าเบดูอินที่อาศัยอยู่ในทะเลทราย จากนั้นชม **พิพิธภัณฑสถานประวัติศาสตร์ (Pakistan Monument)** สถานที่ที่รวบรวมเรื่องราวของชาวปากีสถานในยุคโบราณไว้ตั้งแต่อดีตจนถึงปัจจุบัน



อิสระช้อปปิ้งที่ **ห้างสรรพสินค้า Safa gold mall** เมื่อถึงเวลาอันสมควร นำท่านเดินทางไปยังสนามบินนานาชาติอิสลามาบัด เพื่อเดินทางสู่สนามบินสุวรรณภูมิ

ค่ำ รับประทานอาหารค่ำ ณ ร้านอาหารท้องถิ่น

23.20 น. ออกเดินทางสู่ท่าอากาศยานสุวรรณภูมิ โดยเที่ยวบินที่ TG350 (มีอาหารบริการบนเครื่อง)

วันที่ 9 กรุงเทพฯ (สนามบินสุวรรณภูมิ)

(-/-/-)

06.25 น. เดินทางถึงท่าอากาศยานสุวรรณภูมิ โดยสวัสดิภาพ

ตารางเที่ยวบิน

| หมายเลขเที่ยวบิน | เวลาออกเดินทาง | เวลาเดินทางถึง | ระยะเวลาเดินทางโดยประมาณ |
|--------------------|----------------|----------------|--------------------------|
| TG349 BKK - ISB | 19.00 น. | 22.10 น. | 5 ชั่วโมง 10 นาที |
| TG350 ISB - BKK | 23.20 น. | 06.25 น. +1 | 5 ชั่วโมง 5 นาที |

วันเดินทางและอัตราค่าบริการ

| วันเดินทาง | ราคาทัวร์/ท่าน (พักห้องละ 2-3 ท่าน) | ราคาพักเดี่ยว (ชำระเพิ่ม) |
|-------------------------|--|---------------------------|
| 24 ก.ค. 69 – 1 ส.ค. 69 | 69,900 | 10,900 |
| 12 ส.ค. 69 – 20 ส.ค. 69 | 69,900 | 10,900 |
| 09 ก.ย. 69 – 17 ก.ย. 69 | 69,900 | 10,900 |

ยังไม่รวมค่าทิปคนขับรถ ภูเก็ตท้องถิ่น และหัวหน้าทัวร์ 1,900 บาท/ท่าน

อัตราบริการนี้รวม :

- ค่าโดยสารเครื่องบินไป-กลับ ที่ระบุวันเดินทางไปกลับพร้อมคณะ พร้อมค่าภาษีน้ำมันเชื้อเพลิงและภาษีสนามบินทุกแห่งตามรายการทัวร์ข้างต้น
- ค่าธรรมเนียมวีซ่าเข้าประเทศปากีสถาน (สำหรับผู้ถือหนังสือเดินทางประเทศไทย)
- ที่พัก 7 คืน พร้อมอาหาร 3 มื้อ ตามที่ระบุในโปรแกรม
- หัวหน้าทัวร์คนไทยคอยอำนวยความสะดวก 1 ท่าน / ไกด์ท้องถิ่นสื่อสารภาษาอังกฤษ 1 ท่าน
- รถรับ-ส่งสนามบินและโรงแรมที่พัก ทั้งขาไปและขากลับ และตามสถานที่ท่องเที่ยวที่ระบุ
- รถโดยสารประเภท Coaster 26 ที่นั่ง และรถจี๊ป 4WD พร้อมคนขับมืออาชีพตลอดการเดินทาง
- ค่าวีซ่าปากีสถานแบบท่องเที่ยวอยู่ได้ 15 วัน (E tourist visa) เข้าได้ 1 ครั้ง
- น้ำดื่ม 1 ลิตร/วัน/คน
- ค่าประกันภัยอุบัติเหตุระหว่างเดินทาง 1,000,000 บาท ตามเงื่อนไขกรมธรรม์

อัตราบริการนี้ไม่รวม :

- ค่าน้ำหนักกระเป๋าเดินทางในกรณีที่เกิดเกินกว่าที่สายการบินกำหนด ฉะนั้นกระเป๋าจะต้องไม่เกินเกณฑ์ที่กำหนดดังนี้
 - กระเป๋าโหลดใต้เครื่องบินจำนวนไม่เกินท่าน 1 ใบ ใบละไม่เกิน 20 กิโลกรัม
 - กระเป๋าถือขึ้นเครื่องจำนวน 1 ใบ ไม่เกินใบละ 7 กิโลกรัม
- ค่าธรรมเนียมหนังสือเดินทาง และค่าใช้จ่ายส่วนตัว อาทิ ค่าโทรศัพท์ ค่าซักรีด ค่าเครื่องดื่มในห้องพัก และค่าอาหารที่สั่งมาทานในห้องพัก ค่าอาหารและเครื่องดื่มพิเศษอื่นๆ นอกเหนือจากรายการ
- ค่าทิปคนขับรถ ไกด์ท้องถิ่น และหัวหน้าทัวร์ 1,900 บาท
- ค่ากิจกรรมต่างๆ รวมถึงการเดินทางที่นอกเหนือจากโปรแกรมข้างต้น
- ค่าใช้จ่ายที่เกิดจากเหตุสุดวิสัยต่าง ๆ เช่น ภัยธรรมชาติ ความผิดพลาดของสายการบิน ค่าเสียหายที่เกิดจากการถูกขโมยและสูญหาย

การจองหรือสำรองที่นั่ง และ การยกเลิก :

- กรุณาจองล่วงหน้าอย่างน้อย 30 วันก่อนการเดินทาง และ**กรุณาชำระมัดจำ 25,000 บาท** (ที่นั่งจะยืนยันเมื่อได้รับเงินมัดจำแล้วเท่านั้น) พร้อมส่งหน้าพาสปอร์ต
- หากไม่ชำระส่วนที่เหลือก่อนวันเดินทางตามที่กำหนด ที่พักและกิจกรรมที่ได้ทำการจองอาจถูกยกเลิกได้
- **เงื่อนไขการยกเลิก ไม่คืนเงินทุกกรณี**

เงื่อนไขการเดินทาง (กรุณาอ่านก่อนจอง) :

- โปรแกรมสามารถเปลี่ยนแปลงตามความเหมาะสมซึ่งอาจมีผลจากสภาพอากาศ เหตุทางธรรมชาติ หรือสถานการณ์ที่มีผลต่อความปลอดภัยของท่าน ซึ่งเป็นสิ่งสำคัญในการเดินทาง จะขอสงวนสิทธิ์ในการปรับแผนการเดินทางใหม่ให้เหมาะสมกับเหตุการณ์ที่เกิดขึ้นและใกล้เคียงกับแผนเดิมที่ได้วางไว้ไว้อย่างใกล้เคียงที่สุด
- ผลประโยชน์และความปลอดภัยของท่านเป็นสิ่งที่เราคำนึงเสมอ ดังนั้น หากการเดินทางสู่สถานที่ท่องเที่ยวบางแห่งไม่สามารถทำได้ ทางหัวหน้าทัวร์และไกด์ท้องถิ่นจะทำการปรับแผนการเดินทางใหม่ โดยจะแจ้งให้ลูกทัวร์ทราบทุกครั้ง ทั้งนี้อาจมีการชำระค่าเดินทางเพิ่มเติมหากเดินทางออกไปพื้นที่ที่ห่างไกลขึ้น
- ทางบริษัทฯ ขอสงวนสิทธิ์ในการไม่รับผิดชอบต่อค่าใช้จ่ายใด ๆ ที่เกิดขึ้นจากเหตุสุดวิสัย เช่น การยกเลิกหรือล่าช้าของเที่ยวบิน การถูกปฏิเสธการเข้าเมือง สภาพอากาศไม่เอื้ออำนวย ภัยธรรมชาติ การจลาจล และอุบัติเหตุต่าง ๆ ที่สามารถเกิดขึ้นได้ รวมถึงเหตุการณ์ทางการเมืองทั้งในและต่างประเทศ และเหตุการณ์อื่น ๆ ที่อยู่นอกเหนือการรับผิดชอบของบริษัทฯ

- ในกรณีที่กองตรวจคนเข้าเมือง ทั้งที่อากาศยานในประเทศไทยหรือในประเทศปากีสถาน ปฏิเสธไม่ให้เดินทางออกหรือเข้าประเทศ ทางบริษัทฯ ขอสงวนสิทธิ์ที่จะไม่คืนค่าทัวร์ที่เรียกเก็บไม่ว่ากรณีใด ๆ ทั้งสิ้น
- ในกรณีที่ลูกค้าต้องออกตัวโดยสารภายในประเทศ กรุณาติดต่อเจ้าหน้าที่ของบริษัทฯ ก่อนทุกครั้ง มิฉะนั้นทางบริษัทฯ จะไม่รับผิดชอบค่าใช้จ่ายใดๆทั้งสิ้น
- กรณีวีซ่าผ่านแล้ว แจ้งยกเลิกก่อนหรือหลังออกตัวโดยสาร บริษัทฯ ขอสงวนสิทธิ์ในการไม่คืนค่าทัวร์ทั้งหมด
- **โปรแกรมนี้ไม่สามารถเปลี่ยนแปลงหรือแก้ไขชื่อผู้เดินทางได้ภายหลังกรุ๊ปคอนเฟิร์มการเดินทางและออกตัวกับทางสายการบินเรียบร้อยแล้ว**