

**THE
TOUR
LIST**
ANYWHERE YOU WISH



เดอะทัวร์ลิสต์
THE TOUR LIST (organized by ATC)

56/1 ซอยพระรามหก 28 ถนนพระรามหก แขวงพญาไท เขตพญาไท กรุงเทพมหานคร 10400
ใบอนุญาตประกอบธุรกิจนำเที่ยว : 11/06765
เลขประจำตัวผู้เสียภาษี : 0105555002105

☎ 098-191-4625
@thetourlist
f The Tour List

✉ thetourlists@gmail.com
www.thetourlist.com

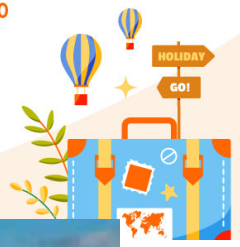



ALL NEW
2025

11 DAYS 8 NIGHTS BEAUTIFUL EUROPE

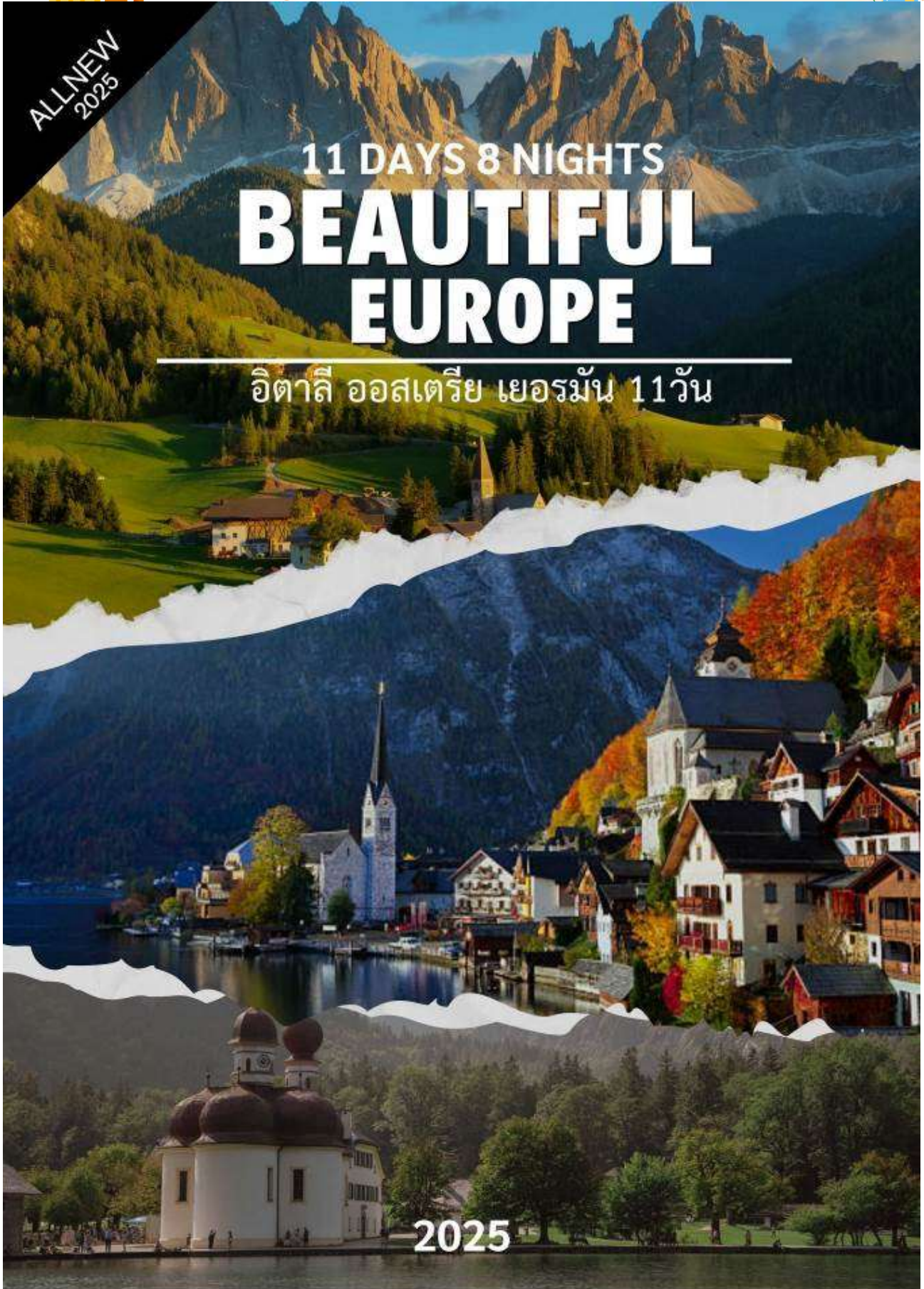
อิตาลี ออสเตรีย เยอรมัน 11 วัน



2025

วันที่ 1	ออกเดินทางจากกรุงเทพฯ - มิลาน (อิตาลี)	
21.30 น.	พร้อมคณะที่สนามบินสุวรรณภูมิ อาคารผู้โดยสารระหว่างประเทศ เคาน์เตอร์ H/J สายการบิน Thai Airways เจ้าหน้าที่คอยอำนวยความสะดวกในเรื่องสัมภาระและการเช็คอิน	
		
วันที่ 2	วันที่มิลาน (อิตาลี) - ดูโอโม - แกลลอเรีย วิคเตอร์ เอ็มมานูเอล - เบลลาจีโอ - ทะเลสาบโคโม	
00.40 น.	ออกเดินทางสู่มิลาน ประเทศอิตาลีโดยเที่ยวบินที่ TG 940	
07.35 น.	คณะถึงสนามบิน มิลาโน-มัลเปนซา เดินทางเที่ยวชมเมืองมิลาน เข้าสู่จุดศูนย์กลางอันศักดิ์สิทธิ์คือ ดูโอโม (DUOMO) มหาวิหารแบบกอธิคที่ใหญ่เป็นอันดับสามในยุโรป สร้างในปี 1386 ด้านนอก มีหลังคายอดเรียวแหลมจำนวน 135 ยอด และมีรูปปั้นหินอ่อนจากทุกยุคทุกสมัยกว่า 2,245 ชิ้น บนสุดมีรูปปั้นทองขนาด 4 เมตรของพระแม่มาดอนน่าเป็นสง่าอยู่ ชมแกลลอเรีย วิคเตอร์ เอ็มมานูเอล อาคารกระจกที่เก่าแก่และมีความสวยงาม เป็นห้างที่สวยงาม หรรษาและเก่าแก่ที่สุดในมิลาน นำท่านชมโรงละครโอเปรา-ลาสกาล่า , รูปปั้นของ ลีโอนาโด ดา วินชี จิตรกรเอกที่โด่งดัง อิสระให้ท่านได้ช้อปปิ้งสินค้าแบรนด์เนมชื่อดังของโลก อาทิเช่น LV, Prada, Gucci, Chanel, Goyard, Moschino หรือเดินเล่นตามอิตาลีด้วย	
		
12.00 น.	รับประทานอาหารกลางวัน ณ ภัตตาคาร	
บ่าย	เดินทางสู่ทะเลสาบโคโม (83 ก.ม.)	



ลงเรือ High Speed Cruise สู่มืองเบลลาจิโอ Bellagio เมืองเล็กๆ ริมหทะเลสาบโคโมซึ่งได้ชื่อว่าเป็นทะเลสาบที่สวยงามที่สุดของอิตาลี ตอนเหนือของทะเลสาบคือเทือกเขาแอลป์ อันเปรียบเสมือนป้อมปราการทางธรรมชาติ ที่สร้างจากหลังอันงดงามอลังการให้กับดินแดนแห่งนี้ เพลิดเพลินตลอดเส้นทางไปด้วยบ้านเรือนสไตล์ อิตาลีียนริมทะเลสาบ และวิลล่าเรียบหรูแสดงถึงฐานะของผู้ครอบครอง เน้นความเรียบง่ายท่ามกลางบรรยากาศแห่งธรรมชาติ และต้นไม้ ดอกไม้ สวนน้ำ น้ำพุ ทะเลสาบ เนินเขา ที่ล้อมรอบทำให้ดูโดดเด่น

18.00 น.

รับประทานอาหารค่ำ ณ ภัตตาคาร

นำท่านเข้าสู่ที่พัก Barchetta Excelsior**** หรือเทียบเท่าในระดับเดียวกัน



วันที่ 3

โคโม - ซิร์มิโอเน่ - เวอโรน่า - บ้านลูเลียด - กอร์ดิน่า ดิเอมปาซโซ่

07.30 น.



รับประทานอาหารเช้าที่โรงแรม



Buffet



08.30 น.

นำคณะออกเดินทางสู่ เมืองซิร์มิโอเน่-Sirmione (209 ก.ม.) ซึ่งนำท่านเดินเที่ยวชมเมืองและถ่ายภาพด้านหน้าปราสาทเก่าแก่ของเมือง The Scaliger of Sirmione สร้างในปี 1277

	<p>เมืองนี้เคยอยู่ในการปกครองของตระกูล Scaliger เป็นเมืองเก่าแก่อายุนับ 2,000 ปี ด้วยลักษณะภูมิประเทศที่เป็นแหลมยื่นเข้าไปในทะเลสาบการ์ดา (Lake Garda) ที่สวยงาม ที่สำคัญมีหลักฐานและร่องรอยทางประวัติศาสตร์ ตั้งแต่ยุคสมัยโรมันทั้งกำแพงเมืองที่ถูกสร้างขึ้นเพื่อป้องกันสงคราม ในอดีตเคยเป็นเมืองที่มีผู้คนที่มีฐานะในยุคสมัยโรมันใช้เป็นที่พักผ่อนหย่อนใจ ปัจจุบันก็เป็นเมืองพักผ่อนริมทะเลสาบ ซึ่งเป็นทะเลสาบน้ำจืดที่เกิดจากน้ำแข็งละลายจากเทือกเขาแอลป์ ซีร์มีโอเน่ จึงถูกล้อมรอบด้วยทะเลสาบทั้งสองด้าน ถึงแม้จะเป็นแค่เมืองเล็กๆ แต่ก็มีเสน่ห์ดึงดูดใจนักท่องเที่ยวได้ตลอดทั้งปี</p>	
<p>13.00 น.</p>	<p>รับประทานอาหารกลางวัน ณ ภัตตาคาร</p>	
		
	<p>รถโค้ชนำท่านเดินทางสู่ เวิร์นา – Verona (44 ก.ม.) บ้านเกิดของโรมิโอและจูเลียต เมืองเล็กๆ ในอิตาลีที่เทศสเปียร์ใช้เป็นฉากในบทละคร นำท่านไปชมบ้านจูเลียต เวิร์นา อารีนา (Verona Arena) อัฒจันทร์สมัยโรมันขนาดใหญ่ ในอดีตอัฒจันทร์นี้เคยถูกใช้เป็นสนามแข่งขันรถม้าและเวทีต่อสู้ของนักรบกลาดิเอเตอร์ (Gladiators) เดินทางต่อสู่ กอร์ตินา-ดิเอ็มปาซโซ (295 ก.ม.) แหล่งสกีที่โด่งดังของ อิตาลีแอลป์ และยังมีเทือกเขาโดโลไมท์ ได้ชื่อว่าเป็นแนวเขาที่งดงามที่สุดแห่งหนึ่งของโลก</p>	
<p>19.00 น.</p>	<p>รับประทานอาหารค่ำ ณ ภัตตาคาร</p>	
	<p>นำคณะพัก Camina Suite and Spa**** หรือเทียบเท่าในระดับเดียวกัน</p>	
		

วันที่ 4	กอร์ติน่า ดิเอ็มปาซิโซ่ – Tre Cime di Lavaredo – ทะเลสาบมิซูรีน่า – ทะเลสาบเบรียส – ปริกเซ่น	
08.00 น.	รับประทานอาหารเช้าที่โรงแรม	Buffet
09.00 น.	นำท่านเดินทางไปชมไฮไลต์ของ โดโลไมด์ Tre Cime di Lavaredo ในภาษาอิตาเลียน คือ ภูเขาหินขนาดมหึมา 3 ลูกที่วางตัวเรียงกันในแนวตะวันออก-ตะวันตกในเขตตะวันออกเฉียงเหนือของประเทศอิตาลี ซึ่งเป็นส่วนหนึ่งของพื้นที่มรดกโลกของ UNESCO เดินทางสู่ทะเลสาบมิซูรีน่า (Lake Misurina) ซึ่งเป็นทะเลสาบน้ำจืดขนาดใหญ่ น้ำใสราวกระจก มีเวลาให้ท่านได้เดินเล่นถ่ายภาพตามอัธยาศัย	
	 <p style="text-align: center;">LAKE MISURINA</p> <p>ทะเลสาบตั้งอยู่ที่ความสูงประมาณ 1,754 เมตรเหนือระดับน้ำทะเล ทะเลสาบมีพื้นที่ประมาณ 0.14 ตารางกิโลเมตร และมีความลึกสูงสุดประมาณ 5 เมตร Lake Misurina ถูกรอบล้อมด้วยภูเขาสูงของ Dolomites ทำให้มีวิวทิวทัศน์ที่สวยงามและเป็นที่ยอมรับสำหรับการท่องเที่ยว มีตำนานท้องถิ่นเกี่ยวกับทะเลสาบนี้ ซึ่งเล่าว่า Misurina เป็นลูกสาวของพ่อค้าที่ร่ำรวยและทะเลสาบนี้เกิดขึ้นจากน้ำตาของเธอ</p>	
12.00 น.	รับประทานอาหารกลางวัน ณ ภัตตาคาร	
		
14.00 น.	เดินทางสู่ทะเลสาบ เบรียส-Lago di Braies (46 ก.ม.) ไข่มุกเม็ดงามแห่งโดโลไมท์ ทะเลสาบน้ำสีฟ้าเขียวมีอีกชื่อว่า Prager Wildsee ซึ่งองค์การยูเนสโกจัดให้เป็นมรดกโลกทางธรรมชาติ ติดอันดับทะเลสาบที่สวยงามที่สุดในโลกอิสระให้ท่านได้มีเวลาถ่ายภาพเก็บความประทับใจ ทะเลสาบ Braies มีตำนานเกี่ยวกับประตูแห่ง Fanes ซึ่งเล่าถึงอาณานิกรลึกลับที่ตั้งอยู่ในเทือกเขา Dolomites ในอดีตกาล อาณานิกร Fanes เป็นอาณานิกรที่เจริญรุ่งเรืองและมีความสามารถพิเศษในการสื่อสารกับธรรมชาติและสัตว์ป่า เมื่ออาณานิกรถูกคุกคามจากการรุกราน ชาว Fanes ได้สร้างประตูพิเศษที่ทะเลสาบ Braies ประตูนี้เชื่อมต่อกับโลกใต้ดินที่ซ่อนอยู่อันเป็นที่ตั้งของอาณานิกรใหม่ ประตูถูกซ่อนอยู่ใต้น้ำของทะเลสาบ และจะเปิดในคืนที่มีแสงจันทร์เต็มดวง ชาวบ้านเชื่อว่าหากใครสามารถ	

	มองเห็นประตูในคืนที่แสงจันทร์เต็มดวง จะได้รับพรและการคุ้มครองจากพลังวิเศษของชาว Fanes ความงดงามของทะเลสาบ Braies และตำนานที่เกี่ยวข้อง ทำให้สถานที่นี้เต็มไปด้วยเสน่ห์และความลึกลับ กลายเป็นจุดหมายปลายทางที่น่าสนใจสำหรับนักท่องเที่ยวและผู้สนใจในประวัติศาสตร์และตำนานท้องถิ่นของภูมิภาค Dolomites	
19.00 น.	รับประทานอาหารค่ำ ณ ภัตตาคาร	
	นำท่านเข้าสู่ที่พัก Gartenhotel Völser Hof **** หรือเทียบเท่าในระดับเดียวกัน (พัก 2 คืน)	
		
วันที่ 5	แอลป์ เดอ ซุยซี – ขึ้นกระเช้า Seceda – ออร์ติเซ่ - บริกเซ่น	
08.00 น.	รับประทานอาหารเช้าที่โรงแรม	Buffet
09.00 น.	นำท่านขึ้นกระเช้า Seiser Alm Aerial Cableway (97 ก.ม.) ขึ้นสู่ยอดเขา Alpe di Siusi (ภาษาเยอรมัน Seiser Alm หรือภาษาอิตาลี Alpe di Siusi) เป็นภูเขาสูง 2,350 เมตรจากระดับน้ำทะเล เขต National Park เป็นส่วนหนึ่งของเทือกเขา Dolomites ที่ได้รับการยกย่องให้เป็น UNESCO World Heritage ในปี ค.ศ.2009	
12.30 น.	รับประทานอาหารกลางวัน ณ ภัตตาคาร	
		
บ่าย	นำท่านนั่งกระเช้าสู่ยอดเขา Seceda คือภูเขารูปทรงเอกลักษณ์ความสูง 2,519 เมตร เขตเมือง Ortisei เพื่อชมวิวหลักล้านเป็นอีกมุมหนึ่งที่โด่งดังในโลกโซเชียลในปัจจุบัน จดถ่ายรูปปังๆ รอท่านกดชัตเตอร์แบบรัวๆ	
19.00 น.	รับประทานอาหารค่ำ ณ ภัตตาคาร	
	นำท่านเข้าสู่ที่พัก Gartenhotel Völser Hof **** หรือเทียบเท่าในระดับเดียวกัน	



วันที่ 6	เซนต์ มักดาลาเลนา - คิทซ์บูเฮล (ออสเตรีย)	
08.00 น.	รับประทานอาหารเช้าที่โรงแรม	Buffet
09.00 น.	นำท่านเดินทางสู่ Saint Maddalena หมู่บ้านเล็กๆ ที่แทรกตัวอยู่ในหุบเขาส่วนหนึ่งของอุทยานแห่งชาติ Puez-Odle โดยมีชื่อเสียงจากทิวทัศน์หุบเขาซึ่งได้ชื่อว่างดงามที่สุดในแคว้นทิโรลได้ มีจุดชมวิวที่มองเห็น Odle Group หรืออีกชื่อหนึ่งเรียกว่า Geisler Group ซึ่งเป็นกลุ่มยอดเขาแหลมเหมือนฟันฉลาม เป็นที่นักเดินทางต้องมาเยือนมียอดเขาหลักคือ Sass Rigais และ Furchetta ทั้งสองยอดสูง 3025 เมตรเท่ากัน	
13.00 น.	รับประทานอาหารกลางวัน ณ ภัตตาคาร	
		
18.30 น.	เดินทางสู่เมืองคิทซ์บูเฮล-Kitzbühel (203 ก.ม.) ซึ่งเป็นเมืองแห่งภูเขาของแคว้นทิโรลในประเทศออสเตรีย วิถีชีวิตแบบชาวเขาและธรรมชาติที่งดงาม ประเพณีแบบชนบทและวิถีชีวิตสมัยใหม่ แทบจะไม่มีเมืองอื่นใดที่ผสมผสานความแตกต่างเหล่านี้ได้อย่างมีเสน่ห์เท่ากับคิทซ์บูเฮล นั่นเป็นเหตุผลที่ทำให้เมืองนี้เป็นจุดหมายปลายทางการพักผ่อนตากอากาศในวันหยุดอันแสนวิเศษ	
	รับประทานอาหารค่ำ ณ ภัตตาคาร	
	เข้าสู่ที่พัก Hotel Scalaria **** หรือเทียบเท่าในระดับเดียวกัน (พัก 2 คืน)	



วันที่ 7	คิทซ์บูเฮล - ซาลส์บวร์ก - เซนต์วูล์ฟกัง	
08.00 น.	รับประทานอาหารเช้าที่โรงแรม	Buffet
09.30 น.	เดินทางไปเมืองซาลส์บวร์ก (85 ก.ม.) เมืองที่มีชื่อเสียงจากการใช้สถานที่ต่างๆ ของเมืองในการถ่ายทำภาพยนตร์ชื่อก้องโลก “เดอะซาวด์ออฟมิวสิก” เมืองที่แสนโรแมนติกที่มีทะเลสาบและภูเขาเป็นฉากสวย บ้านเกิดของคีตกวีเอกโมสาร์ท เมืองอนุรักษที่ตั้งอยู่สองฝั่งของแม่น้ำซาลซ์	
12.00 น.	รับประทานอาหารกลางวัน ณ ภัตตาคาร	
		
13.00 น.	นำชมสวนมิราเบล ภายในพระราชวังเดิม ที่ตกแต่งพันธุ์ไม้หลากหลายสีสัน ชมฝั่งคูเมืองเก่าที่มีปราสาทไฮเซนซาลส์บวร์กตั้งเด่นตระหง่านอยู่บนเนินเขา ผ่านไปชมบ้านเกิดคีตกวีเอกของโลกชาวออสเตรียน “โมสาร์ท” ที่สร้างผลงานทางด้านดนตรีไว้อย่างมากมาย นำท่านไปชมมหาวิหารประจำเมือง มหาวิหารแห่งซาลส์บวร์ก สร้างขึ้นจากความร่ำรวยที่เกิดจากการทำเหมืองเกลือ ถนนกรโทรเดที่มีชื่อเสียง ประดับประดาได้ด้วยป้ายบอกชื่อร้านค้าเป็นเอกลักษณ์อันโดดเด่น	
	เดินทางสู่ภูมิภาคซาลส์ซิมเมอกูท ที่มีทะเลสาบเซนต์วูล์ฟกังเป็นเสน่ห์อันน่าดึงดูดจริง เดินเที่ยวชมเมืองสวย และเก็บภาพอันน่าประทับใจ	
		
19.00 น.	รับประทานอาหารค่ำ ณ ภัตตาคาร เข้าสู่ที่พัก Hotel Scalaria **** หรือเทียบเท่าในระดับเดียวกัน	



วันที่ 8	เหมืองเกลือฮัลลสตัดท์ – Sky Walk – พัก ฮัลลสตัดท์ - Hallstatt	
08.00 น.	รับประทานอาหารเช้าที่โรงแรม	
09.00 น.	ให้ท่านอิสระขึ้นชมบรรยากาศตามอัธยาศัย	
11.00 น.	ออกเดินทางสู่ฮัลลสตัดท์-Hallstatt (38 ก.ม.) หมู่บ้านมรดกโลกแสนสวย อายุกว่า 4,500 ปี เดินเที่ยวชมเมืองที่ตั้งอยู่ริมทะเลสาบ โอบล้อมด้วยขุนเขาและป่าสีเขียวขจีสวยงามราวกับภาพวาด กล่าวกันว่าเป็นเมืองที่โรแมนติกที่สุดในภูมิภาค Salzkammergut เขตที่อยู่บนอัฟเพอร์ออสเตรีย และมีทะเลสาบสวยถึง 76 แห่ง ออสเตรียให้ฉายาเมืองนี้ว่าเป็นไข่มุกแห่งออสเตรียและเป็นพื้นที่มรดกโลก UNESCO Cultural-Historical Heritage	
12.00 น.	รับประทานอาหารกลางวัน ณ ภัตตาคาร	
บ่าย	พาคณะชม เหมืองเกลือโบราณ (Salzwelten) ที่มีอายุมากกว่า 7,000 ปี โดยการขึ้นกระเช้าไฟฟ้า เพื่อไปยังเหมืองเกลือที่ตั้งอยู่บนภูเขาที่มีความสูงกว่าระดับน้ำทะเลประมาณ 838 เมตร หรือใช้เวลาในการเดินทางเพียงแค่ 3 นาทีเท่านั้น **สำหรับการเที่ยวชมในเหมืองเกลือนั้น นักท่องเที่ยวสามารถเที่ยวชมได้ในช่วงระหว่างเดือนเมษายน-เดือนพฤศจิกายนของทุกปี และที่นี้ท่านสามารถทำทายความสูง ด้วยการขึ้นชมทิวทัศน์เมืองจากมุมสูงที่จุด Sky Walk	
18.00 น.	รับประทานอาหารค่ำ ณ ภัตตาคาร	
	นำท่านเข้าสู่ที่พัก Seehotel Grüner Baum**** หรือเทียบเท่าในระดับเดียวกัน	



วันที่ 9	เบิร์ชเทสกาเดิน - ล่องเรือทะเลสาบ เคอนิกเซ่ - มิวนิค - จัดธุรสมาเรียน	
08.00 น.	รับประทานอาหารเช้าที่โรงแรม	
09.00 น.	เดินทางสู่เมืองเบิร์ชเทสกาเดิน 1 ใน 6 เส้นทางท่องเที่ยวของเยอรมนี (78 ก.ม.) เส้นทางนี้เรียกว่า ดิอัลไพน์ไวต์ เราจะนำท่านไปล่องเรือพลังงานไฟฟ้า ล่องไปตามทะเลสาบ เคอนิกส์เซ่ Konigssee ในเขตบาวาเรีย bavaria ทะเลสาบในเทือกเขาแอลป์ ตั้งอยู่ในอุทยานแห่งชาติ Berchtesgaden ล้อมรอบไปด้วยภูเขาสูงชันบนความสูงราว 600 ม. เหนือระดับน้ำทะเล เกิดจากการละลายของธารน้ำแข็งในยุคน้ำแข็ง ก่อให้เกิดทัศนียภาพที่งดงาม และความใสสะอาดของน้ำในทะเลสาบ ที่ว่ากันว่ามีความสะอาดทัดเทียมกับคุณภาพของน้ำดื่ม เรือจะล่องไปยังท่าเรือโบสถ์ St. Bartholomew	
12.30 น.	รับประทานอาหารกลางวัน ณ ภัตตาคาร	
		
	เดินทางสู่นครมิวนิก (160 ก.ม.) ซึ่งถือได้ว่าเป็นประตูของยุโรป เป็นเมืองหลวงแห่งแคว้นบาวาเรีย สถานที่น่าท่องเที่ยว วังเรสซิเดนซ์ เป็นที่ประทับและทรงงานของกษัตริย์แห่งแคว้นบาเยิร์นมากกว่า 500 ปี โรงละครโอเปร่าที่งดงาม จัดธุรสมาเรียน-Marienplatz จึงคลาคล่ำไปด้วยคนเดินถนน นักแสดงเปิดหมวก Marienplatz ตั้งชื่อขึ้นตาม Mariensäule (เสาของ Mary) เป็นเสาซึ่งตั้งขึ้นในจัตุรัสเมื่อปี 1638 เพื่อเป็นเกียรติแก่ St. Mary และ Neues Rathaus (ศาลากลางใหม่) อาคารสภาเมืองแห่งนี้ถูกสร้างขึ้นระหว่างปี 1867 และ 1909 ส่วนหน้าของอาคารตกแต่งอย่างงดงามตามสไตล์โกธิคที่ได้รับการฟื้นฟูแล้วสวนชุดระฆังดนตรี Glockenspiel อันโด่งดังของมิวนิก นักท่องเที่ยวพลาดไม่ได้ที่จะชมตุ๊กตาเดินรำ ที่ประดับอยู่บนอาคารเทศบาลเมืองเก่า เวลา 11.00 น. และ 17.00 น. ของทุกวัน	
19.00 น.	รับประทานอาหารค่ำ ณ ภัตตาคาร	
	นำท่านเข้าสู่ที่พัก Four Point by Sheraton Munich Hotel **** หรือเทียบเท่าในระดับเดียวกัน	
วันที่ 10	มิวนิก - เดินทางกลับประเทศไทย	
08.00 น.	รับประทานอาหารเช้าที่โรงแรม	
10.30 น.	ออกเดินทางสู่สนามบินนครมิวนิก มีเวลาให้ท่านได้ทำ TAX REFUND ค้าภาษีก่อนการ	

	เช็คอิน	
13.35 น.	ออกเดินทางสู่ท่าอากาศยานสุวรรณภูมิ เที่ยวบินที่ TG925	
วันที่ 11	เดินทางกลับประเทศไทย - กรุงเทพฯ	
06.10 น.	นำท่านเดินทางกลับถึงกรุงเทพฯ โดยสวัสดิภาพ	

หมายเหตุ

- โปรแกรมดังกล่าวข้างต้นเป็นการนำเสนอโปรแกรมท่องเที่ยว ซึ่งอาจมีการเปลี่ยนแปลงเนื่องจากการจัดโปรแกรมของแต่ละวันเดินทางจะไม่เหมือนกัน โปรแกรมท่องเที่ยวที่สมบูรณ์ครบถ้วนจะส่งให้ท่าน 7 วันก่อนการเดินทางเท่านั้น
- ทางบริษัทได้เตรียมการเดินทางของคณะทัวร์ก่อน 45 วัน โดยซื้อตั๋วเครื่องบิน, เช่ารถโค้ช, จองที่พัก, ร้านอาหาร สถานที่เข้าชมต่างๆ ไว้ล่วงหน้าให้กับกรุ๊ปทัวร์ กรณีที่เกิดเหตุการณ์ อาทิ การยกเลิกเที่ยวบิน, การล่าช้าของสายการบิน, การพลาดเที่ยวบิน (ขึ้นเครื่องไม่ทัน), การนัดหยุดงาน, การจลาจล, ภัยพิบัติ, การถูกปฏิเสธการเข้าเมือง ทำให้การเดินทางล่าช้า หรือเหตุสุดวิสัยอื่นๆ ไม่สามารถเดินทางไปยังจุดหมายตามโปรแกรมได้ หัวหน้าทัวร์ มีสิทธิ์ในการเปลี่ยนโปรแกรม และไม่สามารถคืนเงินค่าใช้จ่ายต่างๆ ที่ชำระแล้ว เพราะทางบริษัทฯ ได้ชำระค่าใช้จ่ายต่าง ๆ ล่วงหน้าแล้ว และหากมีค่าใช้จ่ายอื่น ๆ เกิดขึ้นนอกจากในรายการทัวร์ หัวหน้าทัวร์จะแจ้งให้ท่านทราบ เพราะเป็นสิ่งที่ทางบริษัทฯ มีอาจรับผิดชอบได้

ทุกรายการสงกรานต์
จองก่อน 15 ธันวาคม 2567 รับส่วนลดพิเศษ 5,000 บาท
จองก่อน 15 มกราคม 2567 รับส่วนลดพิเศษ 3,000 บาท

PROMOTION **THAI**

สำหรับท่านที่จองโปรแกรมที่บินสายการบินไทย

จองก่อน 90 วัน

ลดท่านละ 4,000 บาท

จองก่อน 60 วัน

ลดท่านละ 2,000 บาท

Period	Tour Fare Adults	Child 4-11 With bed	Child 4-6 No bed	Single Supplement	No TKT ADL/CHD
21 - 31 มีนาคม 68	179,000.-	161,000.-	143,000	39,000.-	-35,000.-/-26,200.-
11 – 21 เมษายน 68 (เทศกาลสงกรานต์)	189,000.-	170,000.-	152,000.-	39,000.-	-38,000.-/-28,500.-
01 - 11 พฤษภาคม 68	189,000.-	170,000.-	152,000.-	39,000.-	-38,000.-/-28,500.-
16 - 26 พฤษภาคม 68	189,000.-	170,000.-	152,000.-	39,000.-	-38,000.-/-28,500.-
30 พ.ค. – 9 มิ.ย 68 (วันหยุดนักขัตฤกษ์)	189,000.-	170,000.-	152,000.-	39,000.-	-38,000.-/-28,500.-
9 – 19 กรกฎาคม 68 (วันหยุดนักขัตฤกษ์)	189,000.-	170,000.-	152,000.-	39,000.-	-38,000.-/-28,500.-
25 ก.ค. – 4 ส.ค. 68 (วันหยุดนักขัตฤกษ์)	189,000.-	170,000.-	152,000.-	39,000.-	-38,000.-/-28,500.-
8 – 18 สิงหาคม 68	189,000.-	170,000.-	152,000.-	39,000.-	-38,000.-/-28,500.-
5 – 15 กันยายน 68	179,000.-	161,000.-	143,000	39,000.-	-35,000.-/-26,200.-

10 – 20 ตุลาคม 68 (วันหยุดนักขัตฤกษ์)	179,000.-	161,000.-	143,000	39,000.-	-35,000.-/-26,200.-
17 – 27 ตุลาคม 68 (วันหยุดนักขัตฤกษ์)	179,000.-	161,000.-	143,000	39,000.-	-35,000.-/-26,200.-

ค่าทัวร์รวม

- ค่าตั๋วเครื่องบินไป-กลับ รวมค่าภาษี และส่วนเพิ่มของน้ำมันเชื้อเพลิง ณ วันที่ 1 มกราคม 2567
- ค่าพาหนะท่องเที่ยวตามโปรแกรมที่ระบุ มาตรฐานโค้ชของยุโรป
- ค่าเข้าชมสถานที่ต่างๆตามที่ระบุในรายการ
- หมายเหตุ : บัตรเข้าชมต่างๆ โดยแต่ละสถานที่ มีการเปลี่ยนระบบการจอง โดยจองตาม Slot เวลาที่ว่าง และจองผ่านหน้าเว็บไซต์ ส่วนใหญ่จะเป็นระบบ First come First Serve ทางบริษัทไม่สามารถควบคุม หรือล็อคที่นั่งไว้ได้ โดยทางบริษัท
- จะพยายามจัดหาตัวตามที่ระบุในโปรแกรมให้ตรงกับวันและเวลา ที่จัดเตรียมไว้ในโปรแกรมนั้นๆ
- ค่าโรงแรมที่พักระดับ 4 ดาว หรือเทียบเท่าในระดับราคาเดียวกัน โดยพักเป็นห้องแบบ Twin / Double ในกรณีที่ท่านจองห้องพักแบบ 3 เตียง (Triple) บางโรงแรมอาจจัดเป็นเตียงเสริมแทน, โรงแรมหลายแห่งในสแกนดิเนเวีย โดยเฉพาะในเขตแลปป์แลนด์ ส่วนใหญ่จะไม่มีเครื่องปรับอากาศ และอาจมีการเปลี่ยนย้ายเมืองพัก หากวันดังกล่าวมีการจัดประชุมนานาชาติ (Trade Fair) เป็นผลให้ค่าโรงแรมสูงขึ้น 3-4 เท่าตัว
- ค่าอาหารตามที่ระบุในรายการ คัดสรรเมนูและให้ท่านได้ลิศรสกับอาหารท้องถิ่นในแต่ละประเทศ
- ค่าทิปพนักงานขับรถโค้ช ในยุโรปกำหนดมาตรฐานไว้ที่ 3 ยูโร / ท่าน / วัน
- ค่าธรรมเนียมวีซ่าอิตาลี (เชงเก้น) **เป็นไปตามเงื่อนไขและกฎเกณฑ์ของสถานทูตกลุ่มเชงเก้น**
- ค่าประกันการเดินทางของ บริษัท อลิอันซ์ ออยุธยา ประกันภัย จำกัด (มหาชน) (ประเทศไทย) จำกัดแผนการเดินทางท่องเที่ยวแบบกลุ่ม คุ่มครองการสูญเสียชีวิต/อวัยวะ/สายตาหรือทุพพลภาพารลื่นเชิง จากอุบัติเหตุ สำหรับผู้เอาประกันอายุ 16-75 ปี จำนวนเงินเอาประกันภัย 1,000,000 บาท/ ค่ารักษาพยาบาลในต่างประเทศ 2,000,000 รวมค่ารักษาพยาบาลต่อเนื่องหลังจากกลับประเทศไทย 50,000 บาท (ภายใน 7 วันหลังจากกลับประเทศไทย) ครอบคลุมถึงสุขภาพที่ไม่ได้เกิดจากโรคประจำตัว
- (หากมีความประสงค์จะเพิ่มความคุ้มครองในกรณีสัมภาระในการเดินทางสูญหายตลอดจนความล่าช้าของสัมภาระและเที่ยวบิน กรุณาสอบถาม)
- ค่ายกกระเป๋าใบใหญ่ท่านละ 1 ใบ น้ำหนักไม่เกิน 30 กิโลกรัม ส่วนกระเป๋าใบเล็กอยู่ในความดูแลของท่านเองไม่เกิน 7 กิโลกรัม
- ค่าดูแลขนส่งกระเป๋าเดินทางโดยสารการบิน , Coach Driver และ Hotel Porter service ในระหว่างการเดินทางท่องเที่ยว หากเกิดความเสียหาย หรือ สูญหาย หรือ ทรัพย์สินมีค่าสูญหายในทุกกรณี ท่านสามารถเรียกร้องได้ตามสิทธิที่ระบุไว้ในกรมธรรม์ การเดินทางเท่านั้น ทางบริษัทฯขอสงวนสิทธิ์ความรับผิดชอบในทุกกรณี

ค่าทัวร์ไม่รวม

- ค่าทำหนังสือเดินทาง (พาสปอร์ต)
- **ค่าทิปหัวหน้าทัวร์ (โดยประมาณท่านละ 1,000 บาท)**
- **ค่าทิปคนขับรถท่านละ 16 ยูโร**
- ค่าภาษีมูลค่าเพิ่ม 7% และค่าภาษีหัก ณ ที่จ่าย 3%
- ค่าใช้จ่ายส่วนตัว อาทิ ค่าโทรศัพท์, ค่าช้อปปิ้ง, ค่าเครื่องดื่มในห้องพัก และค่าอาหารที่สั่งมาในห้องพักค่าอาหารและเครื่องดื่มที่สั่งพิเศษในร้านอาหารนอกเหนือจากที่ทางบริษัทจัดให้ ยกเว้นจะตกลงกันเป็นกรณีพิเศษ เช่น หากท่านทานได้เฉพาะอาหารทะเล เพียงอย่างเดียว ท่านต้องมีค่าใช้จ่ายเพิ่ม
- **ค่าดูแลขนส่งกระเป๋าเดินทางโดยสารการบิน , Coach Driver และ Hotel Porter service ในระหว่างการเดินทางท่องเที่ยว หากเกิดความเสียหาย หรือ สูญหาย หรือ ทรัพย์สินมีค่าสูญหายในทุกกรณี ท่านสามารถเรียกร้องได้ตามสิทธิที่ระบุไว้ในกรมธรรม์การเดินทางเท่านั้น ทางบริษัทฯขอสงวนสิทธิ์ความรับผิดชอบในทุกกรณี**

- **ชั้นวางกระเป๋า Carry On สำหรับขึ้นเครื่อง ต้องทำการจองล่วงหน้า และมีค่าใช้จ่ายในการนำขึ้นเครื่อง**
- **อัตราแลกเปลี่ยนอยู่ที่ 39.96 บาท อ้างอิงจากอัตราแลกเปลี่ยน ธนาคารกรุงเทพ ณ วันที่ 10 พฤษภาคม 2024 หากช่วงวันเดินทางมีการปรับเปลี่ยนอัตราแลกเปลี่ยนเนื่องจากเงินบาทอ่อน ทางบริษัทฯขอสงวนสิทธิ์ในการเรียกเก็บเงินส่วนต่าง**
- **ในกรณีที่สายการบินเรียกเก็บ Fuel Charge เพิ่มจากที่บริษัทคิดไว้ ณ วันที่ 1 พฤษภาคม 2567 ค่าน้ำมันผันผวนที่เพิ่มขึ้น ทางบริษัทฯขอสงวนสิทธิ์ในการเรียกเก็บเพิ่มตามความเป็นจริง**

การจองตั๋ว (How to make your reservation)

- หากท่านสนใจและประสงค์จะเดินทางกับ EUROPEAN HOLIDAY กรุณาติดต่อ Travel Agent ใกล้บ้านหรือที่ท่านรู้จักและเชื่อถือได้ ซึ่งจะดูแลท่านด้วยขั้นตอนที่ง่าย สะดวก และมีประสิทธิภาพ เพื่อเป็นการยืนยันการเดินทางของท่าน
- กรุณาจองตั๋วและชำระเงินมัดจำล่วงหน้า 60,000 บาทต่อผู้เดินทางหนึ่งท่าน ภายใน 3 วันนับจากวันที่จอง หรือภายใน 90-45 วัน ซึ่งเงินมัดจำดังกล่าวจะเป็นการยืนยันการจองของท่าน
- กรุณาชำระค่าตั๋วส่วนที่เหลือล่วงหน้า 45 วันก่อนการเดินทาง หากท่านไม่ชำระเงินส่วนที่เหลือตามวันที่กำหนด ทางบริษัทฯถือว่าท่านยกเลิกการเดินทางโดยไม่มีเงื่อนไข
- ยกเลิกก่อนการเดินทาง 30 วัน ทางบริษัทฯจะคืนค่าใช้จ่ายที่สามารถคืนได้
- ยกเลิกก่อนการเดินทางน้อยกว่า 30 วัน ไม่คืนค่าตั๋ว ค่าวีซ่า และค่าโรงแรม (หัก 100% ของค่าตั๋ว)

ทางบริษัทฯ ขอสงวนสิทธิ์ในการไม่รับจองตั๋ว (Cannot make your reservation)

เนื่องจากสถานที่ท่องเที่ยวต่างๆ ในโปรแกรมไม่เอื้ออำนวยต่อบุคคลดังต่อไปนี้

ทางบริษัทฯ ขอสงวนสิทธิ์ในการไม่รับจองตั๋วสำหรับลูกค้าดังต่อไปนี้

1. เด็กที่มีอายุในระหว่างแรกเกิดถึง 4 ขวบ
2. ผู้สูงอายุที่มีความจำเป็นต้องใช้วีลแชร์, ไม่เท่า หรือเครื่องมือต่างๆ ในการพยุงตัว
3. ผู้เดินทางที่บ่งบอกการเป็นบุคคลไร้ความสามารถ

การยกเลิกการจองตั๋ว (Cancellation Charge)

- ยกเลิกก่อนการเดินทาง 30 วัน ●

ทางบริษัทฯจะคืนค่าใช้จ่ายที่สามารถคืนได้

- ยกเลิกก่อนการเดินทางน้อยกว่า 30 วัน ●

ไม่คืนค่าตั๋ว ค่าวีซ่า และค่าโรงแรม (หัก 100% ของค่าตั๋ว)

• หากท่านยกเลิกการเดินทางในเงื่อนไขใด เงื่อนไขหนึ่ง แต่ท่านสามารถหาผู้เดินทางมาแทนได้ โดยสามารถยื่นขอวีซ่าได้ทันตามกำหนดเวลา ทางบริษัทฯ จะคิดค่าใช้จ่ายเพิ่มคือค่าวีซ่า และค่าเปลี่ยนชื่อตัวท่านนั้น และต้องไม่อยู่ในเงื่อนไขของตัวที่ NON-CHANGE NAME & NON-REFUND

• หากท่านยกเลิกการเดินทาง อันเนื่องมาจากบุคคลใดบุคคลหนึ่งในคณะของท่านไม่ได้รับการพิจารณาอนุมัติวีซ่า ไม่ว่าจะด้วยเหตุผลใดๆ ก็ตามอันเป็นการพิจารณาของสถานทูต ซึ่งการยกเลิกเฉพาะบุคคลหรือยกเลิกพร้อมกันทั้งหมด ให้ถือเป็นการยกเลิกตามเงื่อนไขของวันเวลาที่ยกเลิกดังกล่าวข้างต้น ในกรณีที่ท่านไม่แน่ใจว่าจะได้รับการพิจารณาอนุมัติวีซ่าจากทางสถานทูต ทางบริษัทฯขอแนะนำให้ท่านยื่นขอวีซ่าแบบเดี่ยว ซึ่งจะรู้ผลเร็วกว่าการยื่นขอวีซ่าแบบกรุป

บริษัทฯ ขอสงวนสิทธิ์ในการยกเลิกการเดินทางในกรณีที่ผู้เดินทาง ต่ำกว่า 15 ท่าน โดยที่ จะแจ้งให้ผู้เดินทางทราบล่วงหน้าก่อน 15 วัน และขอสงวนสิทธิ์ในการเปลี่ยนแปลงการท่องเที่ยว รวมทั้งไม่สามารถรับผิดชอบจากกรณีที่เกิดเหตุจำเป็นสุดวิสัยดังนี้ การล่าช้าของสายการบิน, การนัดหยุดงาน, ภัยธรรมชาติ, การก่อจลาจล, อุบัติเหตุ ฯลฯ และทางบริษัทฯจะไม่รับผิดชอบค่าใช้จ่ายที่เกิดขึ้น หากท่านถูกปฏิเสธการเข้าเมือง อันเนื่องจากการกระทำที่ส่อไปในทางผิดกฎหมายหรือการหลบหนีเข้าเมือง ฯลฯ และจะไม่คืนเงินค่าตั๋วที่ท่านชำระมาแล้ว

ตั๋วเครื่องบิน (Air Ticket)

ในการเดินทางเป็นหมู่คณะ ผู้โดยสารจะต้องเดินทางไป-กลับพร้อมกัน หากต้องการเลื่อนวันเดินทางกลับ ท่านจะต้องชำระค่าใช้จ่ายส่วนต่างที่สายการบินเรียกเก็บ และการจัดที่นั่งของกรุป เป็นไปโดยสายการบินเป็นผู้กำหนด ซึ่งทางบริษัทฯ ไม่สามารถเข้าไปแทรกแซงได้ และในกรณียกเลิกการเดินทาง ถ้าทางบริษัทฯ ได้ดำเนินการออกตั๋วเครื่องบินไปแล้ว ผู้เดินทางต้องรอ REFUND ตามระบบของสายการบินเท่านั้น และหากท่านไม่แน่ใจในวันเดินทางดังกล่าว กรุณาตรวจสอบกับเจ้าหน้าที่ เพื่อยืนยันในกรณีที่ตั๋วเครื่องบินสามารถทำ REFUND ได้หรือไม่

การสะสมไมล์ของสายการบิน (Mileage Claim)

การเดินทางเป็นหมู่คณะของการสายการบินเอมิเรตส์ แอร์ไลน์ สอบถามการเป็นสมาชิก Emirates Skywards และการสะสมไมล์จะเป็นไปตามที่สายการบินกำหนด

โรงแรมและห้องพัก (Hotel Accommodation)

- ห้องพักแบบ Twin คือห้องพักที่มีเตียงเดี่ยวขนาดเล็ก 3.5 ฟุต 2 เตียงในหนึ่งห้อง / สำหรับพัก 2 ท่าน
- ห้องพักแบบ Double คือห้องพักที่มีเตียงขนาด Queen Size ขนาด 5 ฟุต 1 เตียง / สำหรับพัก 2 ท่าน
- ห้องพักแบบ Triple Room คือห้องพักที่มีเตียงขนาด 5 ฟุต 1 เตียง+3.5 ฟุต 1 เตียง / หรือเตียง 3.5 ฟุต 3 เตียง / สำหรับผู้พัก 3 ท่าน (ทั้งนี้ขึ้นอยู่กับตารางผังมาตรฐานในแต่ละโรงแรมที่แตกต่างกันในแต่ละประเทศ)
- ห้องพักแบบ Single คือห้องพักที่มีเตียงขนาดเล็กขนาด 3.5 ฟุต 1 เตียงในหนึ่งห้อง / สำหรับพัก 1 ท่าน
- ห้องพักแบบ Double Single Used คือห้องพักที่มีเตียงขนาด Queen Size ขนาด 5 ฟุต 1 เตียง / สำหรับพัก 1 ท่าน
- ห้องพักในโรงแรมเป็นแบบห้องพักคู่ (Twin / Double) ในกรณีที่ท่านมีความประสงค์จะพักแบบ 3 ท่าน / 3 เตียง (Triple Room) ขึ้นอยู่กับข้อกำหนดของห้องพัก และการวางรูปแบบของห้องพักของแต่ละโรงแรม ซึ่งมักมีความแตกต่างกัน ซึ่งอาจจะทำให้ท่านไม่ได้ห้องติดกันตามที่ต้องการ
- โรงแรมหลายแห่งในยุโรปจะไม่มีเครื่องปรับอากาศ เนื่องจากอยู่ในแถบที่มีอุณหภูมิต่ำ เครื่องปรับอากาศที่มีจะให้ บริการในช่วงฤดูร้อนเท่านั้น
- ในกรณีที่มีการจัดประชุมนานาชาติ (Trade Fair) เป็นผลให้ค่าโรงแรมสูงขึ้น 3-4 เท่าตัว บริษัทฯ ขอสงวนสิทธิ์ ในการปรับเปลี่ยน หรือย้ายเมืองเพื่อให้เกิดความเหมาะสม
- โรงแรมในยุโรปที่มีลักษณะเป็น Traditional Building ห้องที่เป็นห้องเดี่ยวอาจเป็นห้องที่มีขนาดกะทัดรัด และไม่มีอ่างอาบน้ำ ซึ่งขึ้นอยู่กับข้อกำหนดของแต่ละโรงแรมนั้น ๆ และห้องแต่ละห้องอาจมีลักษณะแตกต่างกันด้วย หากท่านต้องการความสะดวกสบายและห้องใหญ่กว่า ท่านสามารถจ่ายเพิ่มเป็นห้องแบบ DOUBLE SINGLE USE เป็นค่าใช้จ่ายเพิ่มเติมได้

สถานที่เข้าชม (Reservation Fee & Entrance Fee)

การจัดโปรแกรมทัวร์เป็นการกำหนดโปรแกรมตลอดทั้งปี หากวันเดินทางดังกล่าวตรงกับวันที่สถานที่เข้าชมนั้น ๆ ปิดทำการ หรือปิดโดยมิได้แจ้งล่วงหน้า หรือ การเปิดรับจองผ่านทาง Online โดยในวันที่คุณจะไปเข้าชมไม่สามารถจองผ่านระบบดังกล่าวได้ ทางบริษัทฯ จะคืนเงิน Entrance Fee ตามที่ระบุไว้ในเอกสารของสถานที่นั้น ๆ หรือ สลับโปรแกรมเพื่อให้ท่านได้เข้าชมสถานที่ดังกล่าวได้ แต่หากมีการล่าช้า หรือเหตุหนึ่งเหตุใดในระหว่างการเดินทาง เป็นผลทำให้ท่านไม่สามารถเข้าชมสถานที่ดังกล่าวได้ ทางบริษัทฯ จะไม่มีการคืนเงินใดให้แก่ท่าน เนื่องจากได้ชำระ Reservation Fee ไปแล้ว กรุณาสอบถามรายละเอียดสถานที่เข้าชมจากเจ้าหน้าที่ในช่วงวันเดินทางของท่านก่อนชำระเงิน

สัมภาระและค่าพนักงานยกสัมภาระ (Porter)

- ค่าขนกระเป๋าส่งไปยังห้องพักทุกโรงแรมโดยส่วนใหญ่ทางโรงแรมจะเรียกใช้บริการ Outsource หากมีการเสียหาย, กระเป๋าแตก, ล้อหลุด หรือส่วนใดส่วนหนึ่งเสียหาย **ทางโรงแรมไม่รับผิดชอบในทุกกรณี**
- สำหรับน้ำหนักของสัมภาระที่ทางสายการบินอนุญาตให้บรรจุได้ทั้งห้องเครื่องบิน คือ 23/30 กิโลกรัม (สำหรับผู้โดยสารชั้นประหยัด / Economy Class Passenger) การเรียกค่าน้ำหนักเพิ่มเป็นสิทธิของสายการบินที่ท่านไม่อาจปฏิเสธได้ **ท่านควรสอบถามน้ำหนักก่อนจัดกระเป๋า**
- สำหรับกระเป๋าสัมภาระที่ทางสายการบินอนุญาตให้นำขึ้นเครื่องได้ ต้องมีน้ำหนักไม่เกิน 7 กิโลกรัม และมีความกว้าง+ยาว+สูงไม่เกิน 115 เซนติเมตร หรือ 25 เซนติเมตร (9.75 นิ้ว) x 56 เซนติเมตร (21.5 นิ้ว) x 46 เซนติเมตร (18 นิ้ว)
- ในบางรายการทัวร์ ที่ต้องมีบินด้วยสายการบินภายในประเทศ น้ำหนักของกระเป๋าอาจจะถูกกำหนดให้ต่ำกว่ามาตรฐานได้ ทั้งนี้ขึ้นอยู่กับข้อกำหนดของแต่ละสายการบิน บริษัทฯ ขอสงวนสิทธิ์ไม่รับผิดชอบต่อความรับผิดชอบค่าใช้จ่ายในน้ำหนักส่วนที่เกิน
- กระเป๋าและสัมภาระที่มีล้อเลื่อนและมีขนาดใหญ่เกินไป ไม่เหมาะกับการเป็นกระเป๋าถือขึ้นบนพาหนะการเดินทาง
- บริษัทฯ ขอสงวนสิทธิ์ในความรับผิดชอบต่อกรณีเกิดการสูญหาย, สูญหายของกระเป๋า และสัมภาระของผู้โดยสาร อันเกิดจากสายการบิน ทางสายการบินผู้ให้บริการจะเป็นผู้รับผิดชอบตามกฎหมายของกรมการขนส่งทางอากาศ ซึ่งจะรับผิดชอบต่อการสูญหายหรือเสียหายของสัมภาระใบใหญ่ในวงเงินสูงสุดไม่เกิน 10,000 บาท / ท่าน (**ทางสายการบินจะพิจารณาค่าชดเชยตามความจำเป็น**)

การสูบบุหรี่ (Smoking Area)

ในประเทศต่างๆ ในยุโรป มีการรณรงค์เรื่องการงดสูบบุหรี่ บนรถโค้ช, โรงแรม และสถานที่ต่างๆ จะมีข้อกำหนดที่ชัดเจนในเรื่องการสูบบุหรี่ และมีสถานที่โดยเฉพาะสำหรับผู้สูบบุหรี่ ทั้งนี้เนื่องจากสุขภาพของคอนส่วนรวม

การเดินทางเป็นครอบครัว (Family)

หากท่านเดินทางเป็นครอบครัวใหญ่ หรือเดินทางพร้อมสมาชิกในครอบครัว ที่ต้องได้รับการดูแลเป็นพิเศษ, เด็ก, และผู้สูงอายุ มีโรคประจำตัว ไม่สะดวกในการเดินทางท่องเที่ยวในระยะเวลาเกินกว่า 4 - 5 ชั่วโมงติดต่อกัน ท่านและครอบครัวต้องให้การดูแลสุขภาพภายในครอบครัวของตนเอง เนื่องจากการเดินทางเป็นหมู่คณะ หัวหน้าทัวร์มีความจำเป็นต้องดูแลคณะทัวร์ทั้งหมด

หมายเหตุและเงื่อนไขเพิ่มเติม

- กรณีที่ท่านออกบัตรโดยสารขาไป-ขากลับ และบัตรโดยสารภายในเอง (ตัวภายในประเทศ เช่น ตัวเครื่องบิน, ตัวรถทัวร์, ตัวรถไฟ) กรุณาติดต่อสอบถามเพื่อยืนยัน กับเจ้าหน้าที่ก่อนทุกครั้ง และควรจองบัตรโดยสารภายในที่สามารถเลื่อนวันและเวลาเดินทางได้ เพราะมีบางกรณีที่สายการบินอาจมีการปรับเปลี่ยนไฟล์ทบิน หรือ เวลาบิน โดยไม่แจ้ง ให้ทราบล่วงหน้า ทั้งนี้ขึ้นอยู่กับฤดูกาล สภาพภูมิ

ภาค และ ตารางบินของท่าอากาศยาน เป็นสำคัญเท่านั้น สิ่งสำคัญ ท่านจำเป็นต้องมาถึงสนามบินเพื่อเช็คอินก่อนเครื่องบิน อย่างน้อย 3 ชั่วโมง โดยในส่วนนี้หากเกิด ความเสียหายใดๆบริษัทของสงวนสิทธิ์ในการไม่รับผิดชอบค่าใช้จ่ายที่เกิดขึ้นใดๆทั้งสิ้น

- กรณีที่ออกบัตรโดยสาร (ตั๋ว) เรียบร้อยแล้ว มีรายละเอียดส่วนใดผิด ทางบริษัทของสงวนสิทธิ์ในการรับผิดชอบไม่ว่าส่วนใดส่วนหนึ่ง หากท่านไม่ดำเนินการส่งสำเนาหน้าแรกของหนังสือเดินทางให้ทางบริษัทเพื่อใช้ในการออกบัตรโดยสาร
 - หลังจากท่านชำระค่าตั๋วครบตามจำนวนเรียบร้อยแล้วทางบริษัทจะนำส่งใบนัดหมายและเตรียมตัวการ เดินทางให้ท่านอย่างน้อย 3 หรือ 5 วัน ก่อนออกเดินทาง
 - ในกรณีบริษัทออกบัตรโดยสารเครื่องบินแบบหมู่คณะ (ตัวกรุ๊ป) ท่านจะไม่สามารถเลื่อนไฟล์ท วันไปหรือกลับส่วนใดได้ จำเป็นจะต้องไป และ กลับ ตามกำหนดการเท่านั้น หากต้องการเปลี่ยนแปลงกรุณาติดต่อเจ้าหน้าที่เป็นกรณีพิเศษ
 - กรณีที่ท่านเป็นอิสลาม ไม่ทานเนื้อสัตว์ หรือ แพ้อาหารบางประเภท กรุณาแจ้งเจ้าหน้าที่เป็นกรณีพิเศษ
 - บริษัทฯ จะไม่รับผิดชอบต่อความเสียหายในเหตุการณ์ที่เกิดจากยานพาหนะ การยกเลิกเที่ยวบิน การล่าช้าของสายการบิน ภัยธรรมชาติ การเมือง จราจร ประท้วง คำสั่งของเจ้าหน้าที่รัฐ และอื่นๆ ที่อยู่นอกเหนือการควบคุมของทางบริษัท
 - เมื่อท่านออกเดินทางไปกับคณะแล้ว ท่านงดใช้บริการใดบริการหนึ่ง หรือไม่เดินทางพร้อมคณะ ถือว่าท่านสละสิทธิ์ ไม่สามารถเรียกร้องค่าบริการคืนได้ ไม่ว่ากรณีใดๆ ทั้งสิ้น
 - บริษัทของสงวนสิทธิ์ ในการไม่รับผิดชอบต่อค่าทั้งสิ้น หากเกิดสิ่งของสูญหายระหว่างการเดินทางและขอสงวนสิทธิ์ในการเรียกเก็บค่าใช้จ่ายตามจริง กรณีที่ท่านลืมสิ่งของไว้ที่โรงแรมและจำเป็นต้องส่งมายัง จุดหมายปลายทางตามที่ท่านต้องการ
 - บริษัทของสงวนสิทธิ์การเก็บค่าน้ำมันและภาษีสนามบินทุกแห่งเพิ่มหากสายการบินมีการปรับขึ้นก่อนวันเดินทาง
 - เนื่องจากการเดินทางท่องเที่ยวในครั้งนี้ เป็นการชำระแบบจ่ายขาดกับบริษัทในต่างประเทศ ทางบริษัทจึงขอสงวนสิทธิ์ ไม่สามารถขอรับเงินคืนได้ในบริการบางส่วน หรือ ส่วนใดส่วนหนึ่งที่ท่านไม่ต้องการได้รับบริการ หากระหว่างเดินทาง สถานที่ท่องเที่ยวใด ที่ไม่สามารถเข้าชมได้ ไม่ว่าจะด้วยสาเหตุใดก็ตาม ทางบริษัทของสงวนสิทธิ์ในการไม่สามารถคืนค่าใช้จ่ายไม่ว่าส่วนใดส่วนหนึ่งให้ท่าน เนื่องจากทางบริษัทได้ทำการจองและถูกเก็บค่าใช้จ่ายแบบเหมาจ่ายไปล่วงหน้าทั้งหมดแล้ว แต่หากกรณีสถานที่เข้าชม ไม่สามารถเข้าชมได้ เนื่องจากสภาพอากาศ ทางบริษัทจะทำการเรียกเงินคืนจากบริษัทในต่างประเทศให้ท่าน ใช้เวลาทำการ 15-30 วัน (ไม่รวมเสาร์-อาทิตย์)
 - หากมีสถานที่ ร้านค้าที่ไม่สามารถเปิดให้บริการได้ภายหลัง โปรแกรมอาจมีการเปลี่ยนแปลงได้ตามความเหมาะสม โดยไม่แจ้งให้ทราบ ล่วงหน้า โดยส่วนนี้ทางบริษัทจะคำนึงถึงประโยชน์ของลูกค้าเป็นสำคัญหากกรณีที่จะต้องมีการเพิ่มค่าใช้จ่ายเพิ่ม ทางบริษัทจะแจ้งให้ ทราบล่วงหน้า
 - บริษัทฯ ขอสงวนสิทธิ์ในการยกเลิกการเดินทางในกรณีที่ผู้เดินทาง ต่ำกว่า 15 ท่าน โดยที่แจ้งให้ผู้เดินทางทราบล่วงหน้าก่อน 10-15 วัน คำว่าวีซ่าที่ดำเนินการไปแล้วท่านจะไม่สามารถขอเงินคืนได้ และขอสงวนสิทธิ์ในการเปลี่ยนแปลงการท่องเที่ยว รวมทั้งไม่สามารถรับผิดชอบต่อกรณีที่เกิดเหตุจำเป็นสุดวิสัยดังนี้ การล่าช้าของสายการบิน, การนัดหยุดงาน, ภัยธรรมชาติ, การก่อจลาจล, อุบัติเหตุ ฯลฯ และทางบริษัทฯ จะไม่รับผิดชอบต่อค่าใช้จ่ายที่เกิดขึ้น หากท่านถูกปฏิเสธการเข้าเมือง อันเนื่องจากการกระทำที่ส่อไปในทางผิดกฎหมายหรือการหลบหนีเข้าเมือง ฯลฯ และจะไม่คืนเงินค่าตั๋วที่ท่านชำระมาแล้ว
- หลังจากการจองตั๋วและชำระเงินมัดจำแล้ว ทางบริษัทฯ ถือว่าท่านได้ยอมรับในข้อตกลง และเงื่อนไขที่บริษัทฯ ใ้ระบุไว้ข้างต้นทุกประการ

เอกสารในการยื่นวีซ่าของประเทศอิตาลี (15- 30 วันทำการ)

***** คณะผู้เดินทางทุกท่านต้องมาสแกนลายนิ้วมือที่ศูนย์รับยื่นวีซ่าประเทศอิตาลีด้วยตัวเองทุกท่าน*****

อาคาร ออซีทันเพลส ซีอาซี ทาวเวอร์ 87/2 ชั้น 3 ถนนวิทยุ ลุมพินี ปทุมวัน กรุงเทพมหานคร 10330

1. รูปถ่ายสีขนาด 3.5 x 4.5 ซม. จำนวน 2 ใบพื้นหลังเป็นสีขาว
2. พาสปอร์ตที่ยังไม่หมดอายุ และมีอายุไม่ต่ำกว่า 6 เดือนก่อนวันหมดอายุ หากมีพาสปอร์ตเล่มเก่าไม่ว่าจะเคยมีวีซ่าในกลุ่มประเทศเชงเก้นหรือประเทศอื่น ต้องนำไปแสดงด้วยเพื่อเป็นการง่ายต่อการอนุมัติวีซ่า
3. สำเนาทะเบียนบ้าน / สำเนาบัตรประชาชน
4. สำหรับเด็กให้ยื่นสูติบัตร (ภาษาอังกฤษ) ประกอบใบสมัคร ส่วนผู้ที่เดินทางกับคู่สมรส ให้ยื่นใบทะเบียนสมรส (ภาษาอังกฤษ) เพิ่มมาด้วย สำหรับผู้ขอวีซ่าที่ไม่ได้ถือหนังสือเดินทางของราชอาณาจักรไทย ให้ยื่นใบอนุญาตทำงานในประเทศไทยที่มีอายุอย่างต่ำ 2 ปี พร้อมกับสัญญาการจ้างงาน, ใบอนุญาตให้มีถิ่นที่อยู่ในประเทศ และวีซ่าอนุญาตให้กลับเข้ามาในราชอาณาจักรไทย (Re-entry visa) (พร้อมสำเนา 1 ชุด)
5. หนังสือรับรองการทำงานจากบริษัท (ภาษาอังกฤษ) / สังกัดที่ท่านทำงานอยู่ต้องเป็นภาษาอังกฤษเท่านั้นโดยระบุตำแหน่ง, อัตราเงินเดือนในปัจจุบัน, วันเดือนปีที่เริ่มทำงานกับบริษัทนี้ และช่วงเวลาที่ขอลางานเพื่อเดินทางไปท่องเที่ยว หลังจากนั้นจะกลับมาทำงานตามปกติหลังครบกำหนดลา และสลิปเงินเดือนย้อนหลัง 3 เดือน
6. กรณีที่เป็นเจ้าของกิจการ ขอสำเนาใบทะเบียนการค้า, ใบทะเบียนพาณิชย์ และหนังสือรับรองบริษัทที่ คัดไว้ไม่เกิน 1 เดือน พร้อมวัตถุประสงค์ หรือใบเสียภาษี และหลักฐานการเงินของบริษัท ย้อนหลัง 6 เดือน
7. กรณีที่เป็นนักเรียน นักศึกษาจะต้องมี หนังสือรับรองจากสถาบันการศึกษา (ภาษาอังกฤษ) ตัวจริง
8. หนังสือรับรองจากทางธนาคาร และ Statement บัญชีเงินฝากออมทรัพย์ส่วนตัว ย้อนหลัง 6 เดือน การเงินต้องอัปเดตเป็นเดือนปัจจุบัน ควรเลือกเล่มที่มีการเข้าออกของเงินสม่ำเสมอ และมีจำนวนไม่ต่ำกว่า 6 หลัก เพื่อให้เห็นว่ามีความฐานะการเงินเพียงพอที่จะครอบคลุม

กับค่าใช้จ่ายได้อย่างไม่เดือดร้อนเมื่อกลับสู่ภูมิลำเนา ในกรณีที่เดินทางเป็นครอบครัวหากใช้บัญชีใดบัญชีหนึ่งในการยื่นขอวีซ่า ต้องออกหนังสือรับรองค่าใช้จ่ายในครอบครัวด้วย ***สถานทูตไม่รับบัญชีกระแสรายวัน***
กรณีของบริษัทของท่าน เป็นผู้รับผิดชอบค่าใช้จ่ายในการเดินทางให้กับผู้เดินทางทั้งหมด นอกเหนือจากเอกสารข้อ 1-6 แล้ว ทางบริษัทจะต้องออกจดหมายอีกฉบับเพื่อแสดงความรับผิดชอบต่อค่าใช้จ่าย และการกลับมาทำงานของท่าน โดยระบุชื่อผู้เดินทางและเหตุผลที่จัดการเดินทางนี้ในจดหมายด้วย

9. ผู้ขอวีซ่าที่อายุต่ำกว่า 20 ปีต้องมีหนังสือยินยอมจากบิดาและมารดา ให้สมัครวีซ่า และเดินทางระงับวันที่อย่างถูกต้องออกโดยเขตท้องที่ ตามทะเบียนบ้านของเด็ก แปลเป็นภาษาอังกฤษ และนำไปประทับตรารับรองจากกรมการกงสุล ถนนแจ้งวัฒนะ

10. เอกสารเพิ่มเติมอื่นๆ ที่เกี่ยวข้อง หรือ สัมพันธ์กับการเดินทาง

***สถานทูตฯ อาจขอเอกสารอื่นเพิ่มเติม หรือนัดสัมภาษณ์ตามความจำเป็น ***

• การบิดเบือนข้อเท็จจริงประการใดก็ตาม อาจจะถูกระงับ มิให้เดินทางเข้าประเทศเป็นการถาวร และถึงแม้ว่าท่านจะถูกปฏิเสธวีซ่า สถานทูตไม่คืนค่าธรรมเนียมที่ได้ชำระไปแล้ว และหากต้องการขอยื่นคำร้องใหม่ ก็ต้องชำระค่าธรรมเนียมใหม่ทุกครั้ง

• กรณีที่ท่านยกเลิกการเดินทางภายหลังจากได้วีซ่าแล้ว ทางบริษัทฯ ขอสงวนสิทธิ์ในการแจ้งสถานทูต ยกเลิกวีซ่าของท่าน เนื่องจากการขอวีซ่าในแต่ละประเทศ จะถูกบันทึกไว้เป็นสถิติในนามของบริษัทฯ ทางสถานทูตไม่มีนโยบายในการคืนค่าธรรมเนียมวีซ่าให้กับผู้ร้องขอ หากท่านไม่ผ่านการพิจารณาวีซ่า ไม่ว่าจะเป็เหตุผลใดก็ตาม ท่านไม่สามารถเรียกคืนค่าวีซ่าได้

หลังจากการจองทัวร์และชำระเงินมัดจำแล้ว ทางบริษัทฯ ถือว่าท่านได้ยอมรับในข้อตกลง และเงื่อนไขที่บริษัทฯ ได้ระบุไว้ข้างต้นทุกประการ